

産地直送便

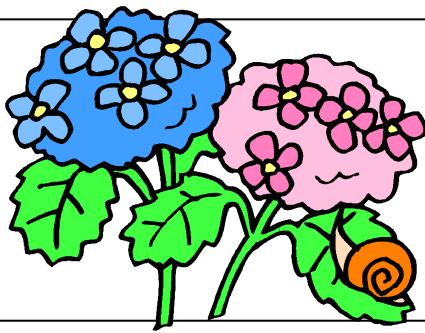

発行(農)山形おきたま
産直センター
山形県南陽市漆山 1068
TEL 0238 (47) 7338
<http://www.okitama.net/>
2011.6.1 発行
責任者 星 隆之

第2回稲作講座 ~ 育苗巡回 ~

5月中旬に、稲作講座が行われ生産者 50 数名が参加しました。
南陽グループと川西グループに分かれて、各地区の生産者の育苗状況を見て回りました。
苗の大きさ、太さ、育て方、作り方や技術など、自分以外の生産者の苗を見る事で色々な情報を得ることが出来ます。
大勢で巡回することにより様々な意見交換や質問など、見て聞いて確認することが出来ます。
仲間の生産者の話を聞いたり、参考にしたり個々の自信にも繋がります。
毎年、巡回する生産者をかえて行うことで個々の意識向上とレベルアップに繋げて行きたいと考えています。



「おきたま BOX」の紹介

「おきたま BOX」とは

特別栽培米白米 2kg と山形置賜の特産品の入った BOX です。

~ 毎月の定番 ~

「特別栽培白米 2kg」

「味噌 500g」か「平飼卵 10 個」のどちらかを選択。

その他に、季節の野菜や果物、加工品などが数種類入ります。



お届けは、毎月第3日曜か第4日曜日のお届けになります。

(6 月は、さくらんぼの時期に合わせて 第4日曜日のみ)

当方の生産者は、お米はもちろんですが野菜や果物、平飼卵など色々な農産物をつくっています。
一番美味しい時期に収穫した野菜や果物は、これまた美味しいものです。

野菜や果物の少ない季節には、地元ならではの漬物が入ったりと置賜を感じて頂けると嬉しいです。

新鮮野菜(例...春はおかひじきやほうれん草、夏はきゅうりやトマト、秋冬は根菜、しいたけ...など)

旬の果物(例...6 月はさくらんぼ、9 月は粒ぶどう、12 月はラ・フランス...など)

加工品 (例...杵つき餅、漬物、自然水...など)



おきたまの水無月

米

田植え・・・有機栽培米、特別栽培米は、丈夫で大きな苗に育ててから田植えを行います。例年ですと5月中旬～6月上旬に田植えを行いますが、今年は全体的に田植えの始まりが遅いようです。

5月の下旬～ようやく始まりました。田植えは、6月中旬頃まで続きそうです。

果物

6月は山形特産のさくらんぼの季節です。6月下旬～7月上旬まで収穫・出荷されます。6月の『おきたまBOX』にはさくらんぼが入ります。

野菜

夏野菜のトマトなどの収穫・出荷が始まります。

おかひじき・きゅうりの収穫も引き続き行われます。

おかひじきの食べ方



栄養たっぷりのおかひじきは、歯ごたえが良く味が強くないので色んなお料理に使えます。

おひたしの他に、天ぷらや炒め物、サラダなどオススメです。

茹でたおかひじきを、味噌汁にパツとはなすと彩りも鮮やかです。

FAX専用連絡用紙

山形おきたま産直センター行き
～産直米変更連絡用紙～

FAX0238-47-7318

お届け日の10日前までにご連絡下さい。

コードNO _____ (納品請求書の左上コードNO 5桁の数字)

お名前 _____ 様 FAX送信日 _____ 月 _____ 日

電話番号 _____ - _____ - _____

お休み連絡 _____ 月 _____ 日お届け分 (のみ・から～)

変更連絡 _____ 月 _____ 日お届け分 (のみ・から～)

変更の内容

新婦人のお客様は各支部ご担当者様にご連絡下さい。